

ANEXO D5: INFORME DE MÁQUINA CHIPEADORA

16/10/2009

Información General

Hora de inicio Miércoles, 07 de Octubre de 2009 18:50:00
Hora de paro Miércoles, 07 de Octubre de 2009 19:13:33
Tipo del modelo del dispositivo SoundPro DL
Número de serie del dispositivo BHI050004
Nombre CHIPEADOR
Comentarios El operador recorre por toda la máquina chipeadora, así también se dirige a otras áreas (fuera de su puesto de trabajo) cuando lo requiere. Existe un puesto de trabajo. La labor desempeñada corresponde a arreglo de troncos de madera, así como el control del funcionamiento de la chipeadora. El tiempo de exposición es de 7 horas. Los protectores auditivos son de botón.

Información de Monitoreo

<u>Descripción</u>	<u>Medidor/Sensor</u>	<u>Valor</u>	<u>Descripción</u>	<u>Medidor/Sensor</u>	<u>Valor</u>
Dosis	1	9,2 %	Pdose	1	276,5 %
Lavg	1	92,3 dB	Índice de intercambio	1	5 dB
Ponderación	1	A	Respuesta	1	SLOW
Ancho de banda	1	1/1	Nivel de criterio	1	85 dB
Tiempo de criterio	1	8 hrs.			

Gráfica de estadísticas

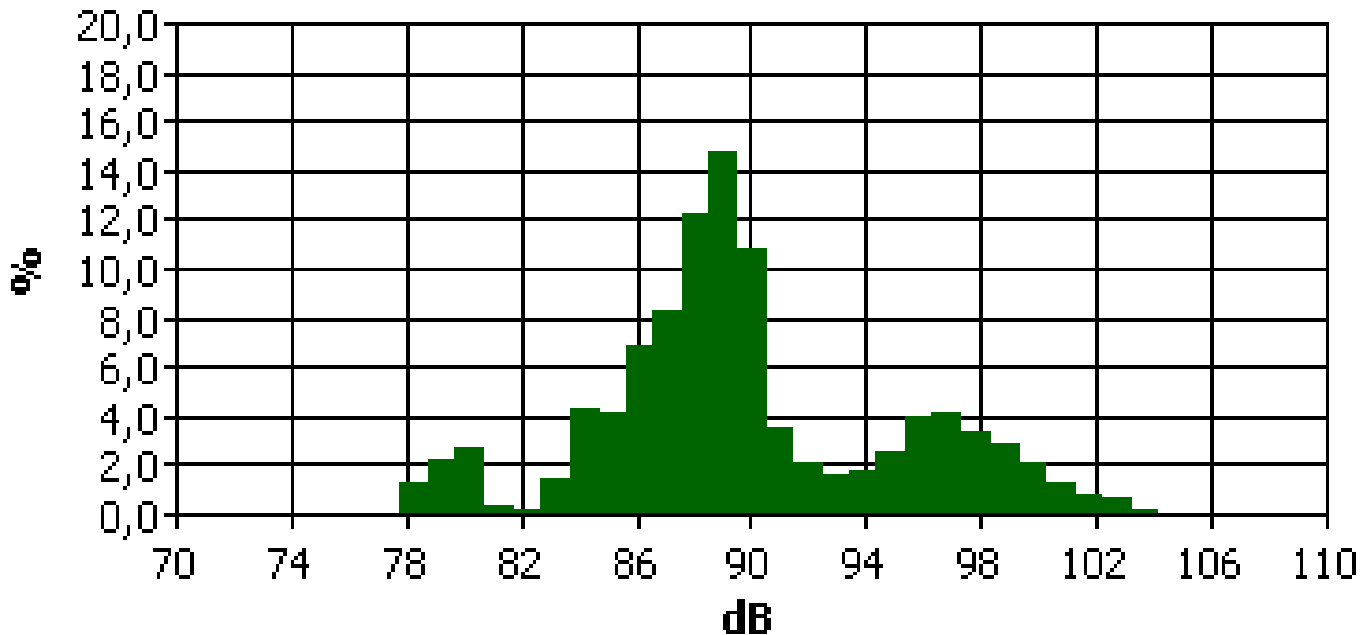

Gráfica de excedentes

